



## JE M'INSTALLE PAYSAN (NE) ! EN POITOU-CHARENTES

*« Je suis paysan, éleveur conventionnel en filière longue . . Je me suis engagé avec mes associés dans une démarche d'agriculture paysanne. »*

*Nous avons travaillé sur la transformation de notre ferme laitière, pour gagner en autonomie, en confort de travail dans un souci permanent du bien-être de notre cheptel. M'engager à l'ARDEAR, aujourd'hui, c'est penser que des jeunes souhaitent s'installer dans ce type d'agriculture peuvent reprendre nos fermes, et qu'ils peuvent aussi nous amener à améliorer nos systèmes par leurs idées. »*

*Stéphane Clisson, paysan du Nord Deux-Sèvres,  
Président de l'ARDEAR Poitou-Charentes*

De plus en plus nombreux, les porteurs de projets non issus du monde agricole rencontrent des difficultés, faute d'accompagnement adapté, à toutes les étapes de leur parcours à l'installation (de l'accès au foncier, jusqu'au financement par les banques en passant par l'insertion territoriale). Ces candidats représentent pourtant un vrai vivier de compétences pour dépasser la crise actuelle du renouvellement des générations en agriculture, pourvu que l'on prenne en considération les besoins spécifiques de ce public très divers et encore mal connu.



L'association régionale pour le développement de l'emploi agricole et rural a été créée en 1987 par des agriculteurs de la Confédération paysanne. Son projet associatif est de mettre en valeur et d'accompagner des initiatives créatives et innovantes pour des campagnes vivantes.

L'ARDEAR travaille sur les thématiques de l'installation de nouveaux paysans en Poitou-Charentes et la transmission des fermes en agriculture durable, la promotion et le développement de l'agriculture paysanne et la formation des agriculteurs. Ses actions sont ouvertes à tous.

### Programme de la rentrée :



#### Accueil Collectif :

lundi 28/08 de 15h à 17h Espace Saint Joseph 79500 Melle  
vendredi 29/09 de 10h à 12h Bd Vladimir 17100 Saintes



#### Cafés installations :

**Commercialisation en circuit court** 12/09 Melle (79)  
**Installation en collectif** 20/09 à Confolens (16)  
**Cédants repreneurs** le 3/10 à Melle (79)

*Pour toutes informations et inscriptions :*  
sarah.ardear@gmail.com 06.43.59.73.42

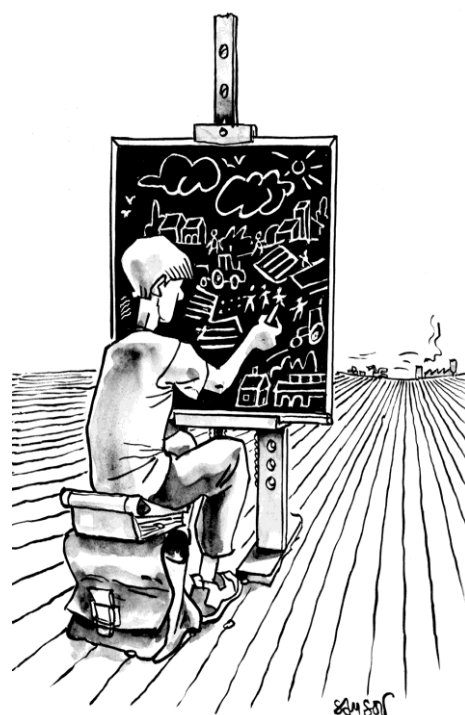



La démarche de l'agriculture paysanne repose sur l'interaction entre 6 thèmes à prendre en compte, pour gérer sa ferme autant que pour orienter les politiques agricoles.

### Le développement local :

Le paysan est acteur local dynamique

- ✱ Entrer dans un réseau local de partage agricole
- ✱ Ouvrir sa ferme régulièrement au public
- ✱ S'investir dans la vie citoyenne.

### Portrait des jeunes Installés :

Marion, Valentine et Morgan, ont repris la ferme du Riveau, à Hiesse (16) depuis janvier. Après une année de parrainage les voilà installés. Une ferme, en agriculture Biologique et paysanne, en polyculture et transformation à laquelle ils ont ajouté une atelier de poules pondeuses et un atelier apicole. Ils ont fait le choix de s'installer en société, convaincus par la force et le bénéfice que peut leurs apporter la gestion collective de leur ferme. Soucieux de partager leur expérience vous pouvez les rencontrer le 16 septembre 2017.



**La ferme du Riveau ouvre ses portes !**

### Annonces :

 Recherche un(e) associé(e) sensible à l'agroécologie, sur un projet d'élevage de brebis laitières avec transformation fromagère à côté de Melle (79). Activité démarrée en 2017 avec un petit troupeau. Développement prévu dès la fin d'année. Tout est à construire. Contacts xavier.metais@gmail.com 06 44 74 30 22.

 A reprendre en bio courant 2018 cause retraite. 60 Ha d'un seul tenant dont 50 Ha de terres labourables. Élevage porcin naisseur engraisseur 25 truies vente directe dans commerces bio. Terres et bâtiments à louer. Parrainage et accompagnement possible. Changement de production envisageable. Contacts : gougeaux@laposte.net 06 99 73 31 12

Retrouvez toutes les annonces du réseau : <http://www.inpactpc.org/les-annonces.html>

### Formation du Réseau



espace test agricole

Les 18 et 25 septembre, à Melle, Champs du partage propose une formation à destination des porteurs de projet de création d'activité agricole pour tester son idée en vue de s'installer. En partenariat avec l'ARDEAR Poitou-Charentes et l'AFIPaR.

Pour toutes informations : [asso@champsdupartage.com](mailto:asso@champsdupartage.com)



L'ARDEAR Poitou-Charentes vous accueille dans ses locaux :



Antenne Deux-Sèvres Vienne  
12 bis rue Saint Pierre  
79500 Melle



Antenne de Charente  
33 route de Mognac  
16400 La Couronne



Antenne de Charente-Maritime  
Boulevard de Vladimir  
17100 Saintes

Contacts par département :

16 : [ardear16@gmail.com](mailto:ardear16@gmail.com) 07.86.18.64.14  
17 : [ardear17@orange.fr](mailto:ardear17@orange.fr) 07.86.18.64.14 / 05.46.91.41.56.  
79 : [ardear79@orange.fr](mailto:ardear79@orange.fr) 06.43.59.73.42  
86 : [ardear86@orange.fr](mailto:ardear86@orange.fr) 06.43.59.73.42

Avec le soutien de

ARDEAR membre du réseau InPACT et de l'ARDEAR N-A

